

FICHE INSCRIPTION FAMILIALE 2022 2023

Nom, prénom des parents :

Adresse :

Code Postal : Ville :

Email :

Merci d'écrire lisiblement votre adresse mail pour recevoir les infos

N° Tél :

Nom Prénom Adhérent (Si différent de la famille)	Date de naissance	Cours choisis (Activité, Jour, heure)	Tarifs
Adhésion Familiale obligatoire 2022/2023			20.00€
Réduction famille : 2 pers -20€, 3 pers -40€, 4 pers -60€			
Total à régler en 1 à 3 chèques à SB2000 datés du jour Encaissement sept, janv, avril. Le règlement valide l'inscription. Pas de remboursement en cours d'année. (Sans centimes, merci)			
Cocher si besoin d'une Attestation pour Comité d'Entreprise			-----
Cocher si besoin d'une Attestation pour le Comité Lafarge			-----

Merci de fournir pour les cours de Fitness, Zumba, Pilates **certificat médical d'aptitude sportive de moins de 3 mois valable 3ans**



Mairie
41 rue du Château
69380 Belmont d'Azergues

2022-2023 **sportbelmont2000@gmail.com**



Sport Adultes et Ados à partir de 16 ans pour forme et souplesse



Enfants à partir de 6 ans dessin, peinture, aquarelle, pastel
 gras, collage...

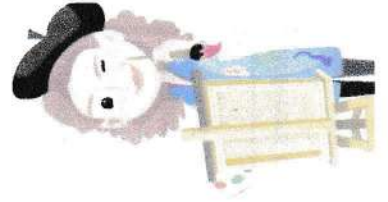

Dessin-Peinture

Dessin, Encre, Fusain, Sanguine, Huile, Aquarelle,
 Pastels, Collage... avec votre modèle, vos envies et
 votre inspiration Cécile vous guidera dans vos œuvres.

Cours du 12 septembre 2022 au 24 juin 2023

Adultes / Ados à partir 16 ans	Fitness	lundi	19h à 20h	120 € /an
	Zumba	mercredi	19h à 20h	150 € /an
	Pilates	jeudi	19h à 20h	120 € /an
	2 cours sport			200€/an
	3 cours sport			270€/an
Enfants 6 à 10 ans	Ateliers Créatifs	mardi	17h à 18h30	220 € /an fournitures comprises
		mardi	18h30 à 20h30	220 € /an + 50 € /an de fourniture matériel
Ados	Dessin Peinture	mercredi	18h15 à 20h15	
		mardi	9h à 11h	
		mardi	19h à 21h	
Adultes	Dessin Peinture	mercredi	18h15 à 20h15	220 € /an
		jeudi	9h à 11h	
		vendredi	14h à 16h	
Cours dessin à l'unité				10€ /séance
Stages vacances dessin				20€ / séance
Adhésion Familiale Annuelle				20 €
Réduction famille : 2 inscrits -20€, 3 inscrits -40€, 4 inscrits -60€				
Présidente Anne Gaëlle Bosdevezy : 06 76 48 43 58				
Trésorière : Odile Forcheron : 06 16 77 05 71				
Réfèrent dessin / peinture : Cécile Chettibi 06 24 61 25 93.				
En cas d'absence, possibilité rattrapage des cours dessin				

+ INSCRIPTION / RENOUELEMENT : possible dès juin 2021

- Au près du bureau (coordonnées page 2)
- Au Forum des associations Lozanne le 3 septembre 2022 de 14h à 18h (à confirmer)

+ AGENDA DES ACTIVITES : du 12 septembre 2022 au 24 juin 2023

- Fitness, Pilates, Zumba : salle d'Animation de l'Ecole
- Dessin / Peinture * : Allée de la Vieille Ferme (bâtisse en dessous de l'école)

+ INFORMATION TARIFS. cf page 2

- Adhésion Familiale pour l'année 2022/2023 : 20 €
- Tarif dégressif famille : 2 inscrits : -20€, 3 inscrits : -40€, 4 inscrits : -60€

- + **MODALITES** : merci de remplir et retourner le verso de ce bulletin (conserver la page 1 pour les horaires et contacts). **Remettre votre règlement total pour validation au 1er cours dernier délai** avec l'adhésion et le certificat médical si activité sportive (valable 3ans). Possibilité d'échelonner : En septembre 1er chèque incluant l'adhésion, Solde en 2 chèques : janvier et avril . **MERCI D'ARRONDIR SANS CENTIMES.**

+ DATES A RETENIR :

- **Vide-Greniers SB 2000 à Belmont dimanche 19 mars 2023 (à confirmer)**
- **Assemblée Générale et Vernissage Expo le vendredi 16 juin 2023**
- **Expo des Arts le Samedi 17 et Dimanche 18 juin 2023 (à confirmer)**

* **Durant les vacances scolaires, des stages de Dessins Peinture Arts créatifs sont organisés à l'atelier de la Vieille Ferme de 10h à 15h au tarif de 20€ la séance.**

Suivant les règles d'hygiène en vigueur (à définir), le repas est pris sur place. S'informer et s'inscrire auprès de Cécile et lui régler d'avance. (tél : 06 24 61 25 93).